

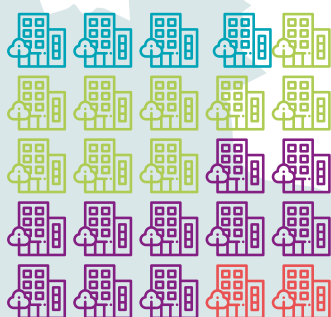

Factsheet Almelo & Hof van Twente

Aanwezigheid in de regio



Jeugd Woonlocaties
Woonlocaties
Dagbestedingslocaties
Ambulant locaties

Begeleiding Individueel

Cliënten in het sociaal domein vormen een belangrijke doelgroep. We werken resultaatgericht aan de ontwikkeldoelen die de cliënt samen met de gemeente bepaalt en ondersteunen op diverse levensgebieden:

- Emotioneel, lichamelijk en materieel welbevinden;
- Sociaalnetwerk en ontwikkeling;
- Zelfbeschikking, zelfstandigheid en participatie;
- Huisvesting en financiën.

Gezinnen

Aveleijn ondersteunt gezinnen met een lage sociale redzaamheid. De ouders en/of het kind hebben een (licht) verstandelijke beperking. We begeleiden het gezin om de gezinssituatie te verbeteren.

- Opvoedingsvragen;
- Begeleid omgang;
- IAG, betrokken bij IAG netwerk Overijssel;
- Gezinsondersteuning;
- Ambulante dienstverlening voor kinderen in de thuissituatie.

Jeugd wonen

Binnen Almelo zijn de volgende locaties: Molenwiek (kindlocatie), Houtsnip en Beeckesteijn (trainingslocatie 18-/18+) en de Hagenborgh (doorstroomlocatie 18+). Wij bieden een plek voor cliënten met:

- (L)VG of GGZ binnen de WLZ;
- WMO/Gemeente;
- Jeugdwet;
- Logeer- of naschoolse opvang.

Dagbesteding

In Almelo hebben we een divers aanbod binnen de dagbesteding met voldoende ontwikkelingsmogelijkheden.

- Facilitaire werkzaamheden bij Stadionteam Heracles;
- Dierverzorging bij Manege De Gravenruiters;
- Dagbesteding, tuinploeg Klussenhuis;
- Leerwerktraject jongeren De Liaan;
- Horecawerkzaamheden bij Lunchroom Feijn;
- Facilitaire werkzaamheden bij de Rabobank;
- Werkzaamheden gericht op innovatie bij Living Lab.

Onze kernwaarden

Iedereen heeft dromen, wensen en talenten. Vanuit de missie leven vol betekenis helpen we mensen met een verstandelijke beperking en/of een lage sociale redzaamheid de volle rijkdom van het leven te ervaren. Onze kernwaarden zijn bewust – uit de organisatie opgehaalde – werkwoorden. Ze zijn een moreel kompas die richting geven aan ons handelen. De kernwaarden nodigen uit tot reflectie en krijgen steeds weer opnieuw betekenis in de driehoek (cliënt-verwant- begeleider).



Begeleiding Individueel

Vanuit ons vakmanschap op LVB hebben we voortdurend oog voor en houden we rekening met de kwetsbaarheid die de verstandelijke beperking met zich meebrengt. Gedurende het hele ondersteuningstraject zijn we in nauw contact met alle betrokken partijen en monitoren we de voortgang.

We onderhouden een open en transparante relatie met alle betrokkenen. We reflecteren continu op ons werk: draagt onze ondersteuning bij aan een leven vol betekenis voor de cliënt?

Voor meer informatie:

Anita Meijlof, *Manager*

sociaaldomein-almelo@aveleijn.nl



Jeugd wonen

Onze kracht is:

- SAMEN met de cliënt werken aan hun doelen en afspraken;
- Ondersteunen door kaders te bieden waarin ze zelf kunnen ontdekken en leren;
- Bieden van een veilige basis door aanbrenge van structuur;
- Uitgaan van de eigen kracht van de cliënt;
- Voor iedereen individuele afspraken;
- Cliënten mogen zichzelf zijn.

Voor meer informatie:

Saskia Scheerboom, *Gespecialiseerd begeleider*

s.scheerboom@aveleijn.nl



▶ [Bekijk video wonen bij de Molenwiek](#)

Gezinnen

De SKJ geregistreerde jeugd en gezinsbegeleider kijkt samen met het gezin naar waar de hulpvraag ligt. Hierbij bieden wij laagdrempelig, flexibel en langdurig maatwerk. We staan voor een brede samenwerking met alle betrokken partijen. Hierbij ondersteunen wij het gezin om voor zover mogelijk zelf regie te nemen.

Daarnaast zijn we er ook voor de gezinnen waar ouders met een kind met een verstandelijke beperking extra ondersteuning nodig hebben, dit kan door activiteiten met de kinderen te ondernemen, maar ook om adviezen te geven.

Voor meer informatie:

Anita Meijlof, *Manager*

sociaaldomein-almelo@aveleijn.nl



Dagbesteding

Met passende dagbesteding in Almelo heeft iedereen de kans op een actieve rol te hebben in de samenleving. Iedere cliënt heeft recht op een zinvolle daginvulling met voldoende ontwikkelingsmogelijkheden tot werk wat ertoe doet. Daar waar kan zal er een maatschappelijke bijdrage geleverd worden, al dan niet met externe partijen.

Voor meer informatie:

Rianne Kroezen-Mink, *Senior begeleider dagbesteding Almelo*

06-30283214, r.mink@aveleijn.nl

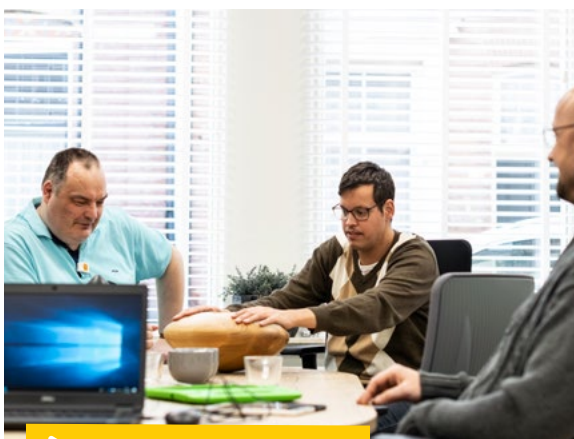

▶ [Bekijk Living Lab video](#)